

*Memoria Anual*  
**SOCHIIHS 2025**

**SOCHIIHS**

SOCIEDAD CHILENA INTERDISCIPLINARIA  
DE HUMANIZACIÓN SOCIOSANITARIA

# Dedicatoria Presidenta

Querida SOCHIIHS:

La creación y lectura de la presente Memoria es un momento de pausa, para reflexionar los caminos recorridos en este sendero por la humanización sociosanitaria, para ser conscientes de cómo intencionamos contribuir a nuestros entornos, y de cómo también esperamos que éstos nos impacten de vuelta.

La invitación es a recordar, hasta en los momentos más adversos, por qué motivos nos estamos movilizando en la co-construcción de contextos que den respuesta a la profundidad y diversidad inherente a nuestra existencia humana.

A volver a conectar con nuestra historia, la de nuestras familias, aquellas en las que el dolor ha despertado en nosotros resiliencia y lo hemos transmutado en convicción, esperanza, acción y fuerza colectiva.



Cada cierto tiempo, y ojalá, más cotidianamente, nos permitamos espacios de contemplación hacia el interior y de valoración de la propia autenticidad, para ser capaces de ver que cada persona detrás de un socio y socia de SOCHIIHS, es completamente irrepetible, y tiene, a su manera, mucho por entregar desde la sabiduría de su vereda.

Nos deseo un corazón lleno de satisfacción por compasión, sostenido en autocuidado y en red de apoyo.

Por la dignidad de todas y todos, y hasta que la humanización sea lo habitual.

Sigamos co-creando.

**Con gratitud y cariño,  
Stephanie Grimalt Gutiérrez  
Presidenta SOCHIIHS 2025 - 2026**

**SOCIOS  
SOCHIIHS**

**2025**

**POW!**



Eugenia Álvarez

Luisa Álvarez

Paola Arriagada



Javiera Baeza

Silvia Bautista

Rossana Becerra

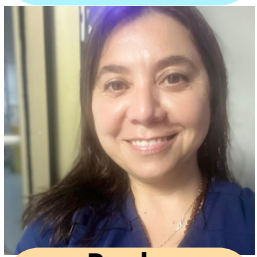

Rossana Betancur

Milán Bozinovic

Jessica Brito

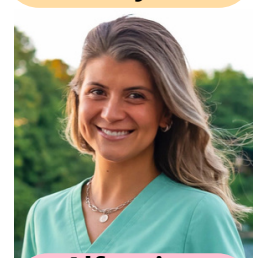
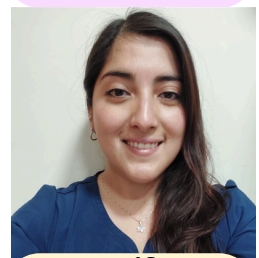

Karen Calderón

María Paz Cea

Ninoska Daza

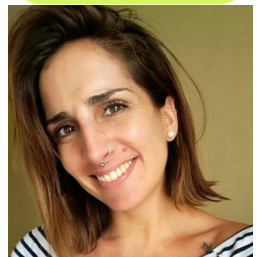

Mauricio De Ugarte

Carolina Espinoza

Daniela Espinoza

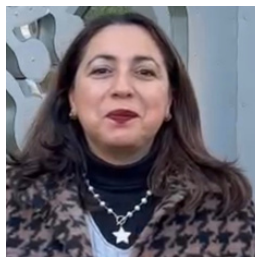

Daphna Felzensztein

Yasna Fernández

Katherine Fuentealba

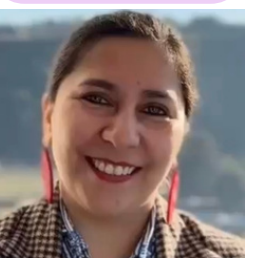
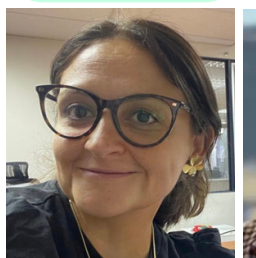
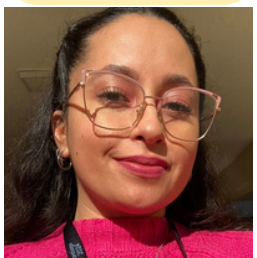
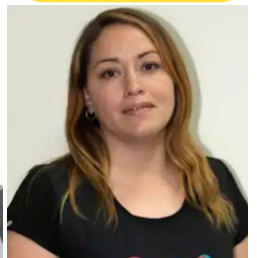

Daniela Galleguillos

Ariadna Garros

Migda González

Magdalena Abarca

Bárbara Schulz

Myriam Cruz

Ana María López

Soledad Ugarte

Sandra Fuenzalida

Maximiliano Castro

Barbra Fernández

Zita Lagos

Stephany Vásquez

Sthefany Quezada

Paola Araya

Katty Alfaro

Felipe Machuca

Marjorie Díaz

Jennifer Moya

Alfonsina Hermosilla

Constanza Mosso

Alejandra Vera

Tamara Pavlov

Claudia Arancibia

Marcela Soto

Tamara Bustamante

Stephanie Grimalt

M Antonieta Guzmán

Vanessa Mora

M Alexandra Mesa

Magaly Sandoval

Verónica Abarca (QEPD)

Fernanda Pacheco

Jonny Fuentes

Tamara Aránguiz

Tania Aranguiz

Paola González

Loretto Rodríguez

María Guajardo



María José Paredes

Mónica Guajardo



Beatriz Arteaga

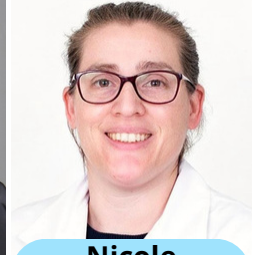

Nicole Claramunt

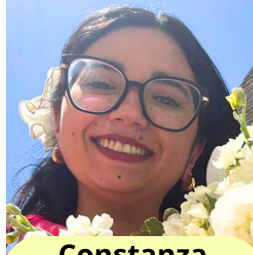

Constanza Corbinaud



Rosamaria Cuevas

Karen Halyburton



Laura Carvacho

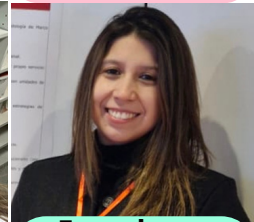

Franshesca Quijada



Constanza Wilson



Gabriela Cabrera



Claudio Aránguiz

Daisy Jabre

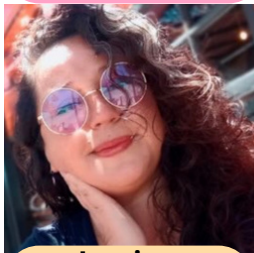

Jessica Maturana

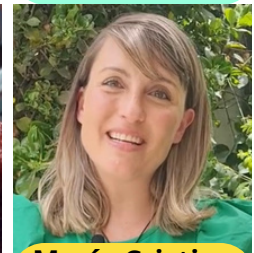

María Cristina Dubornais



Mariana Santander

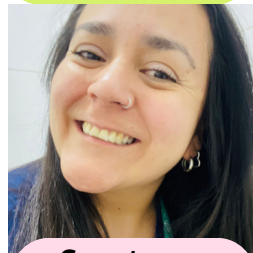

Constanza Muñoz

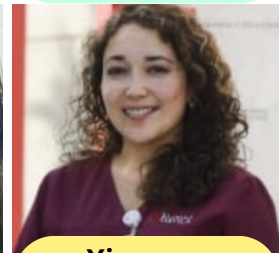

Ximena Daza

Gabriela Jerez

Bárbara Keller

Ester Laherran

Natalia Lavín

Carolina Leiva

María Jesús Lemus

Marlene López

Giovanna Maregatti

Camila Medina

Juan Mérida

Guisela Moya

Carmen Muñoz

Paulina Muñoz

Paola Núñez

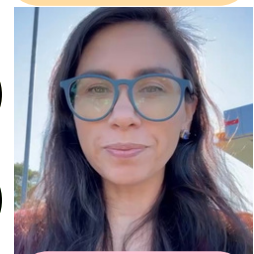

Paz Vásquez



Camila Benítez

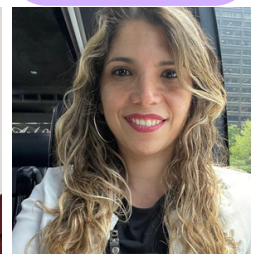

Denisse Teillery

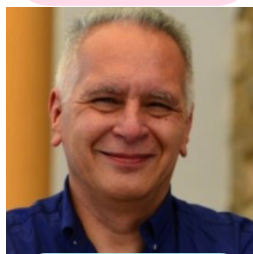

Sergio König



Marcela Saavedra

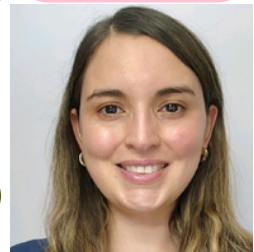

Paulina Bustos

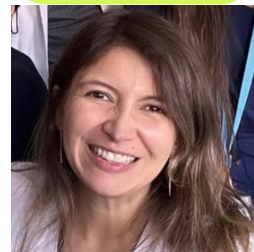

Nathalie Vidal

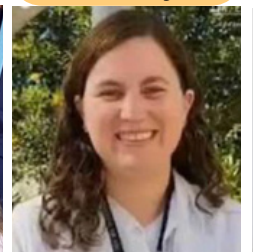

Daniela Siegmund



Verónica Guerra



Julia Zúñiga

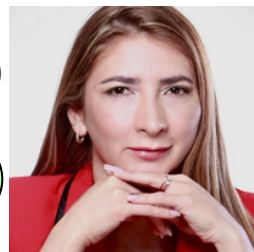

Claudia Contreras



Marina Garay

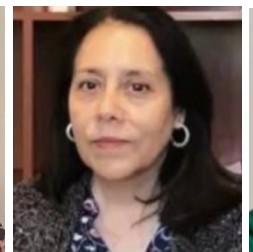

Margarita Poblete

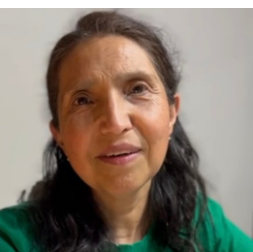

Astrid Farías



Carolina Rodríguez

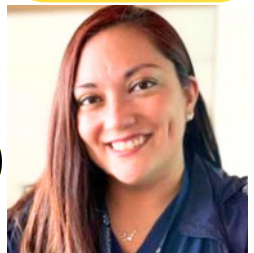

Viviana Silva

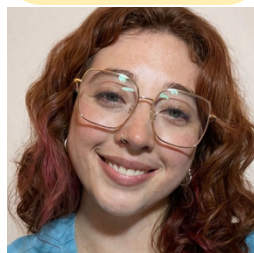

Valeria López

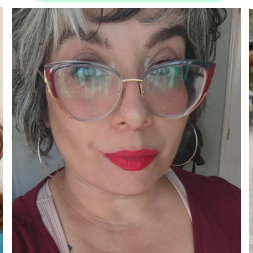

Susana Grimalt



María Ibelda Valdés

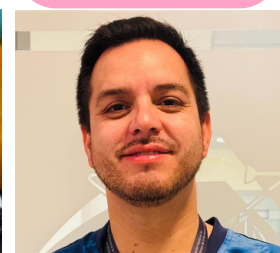

Maximiliano Mantero

**Carolina Zapata**

**Aracely Ortiz**

**Estibaliz Padilla**

**Piera Pallavicini**

**Daniela Parra**

**Carolina Pérez**

**María Paz Poblete**

**Ricardo Ramírez**

**Alejandra Ramos**

**María Paz Riquelme**

**María Paz Rojas**

**Andrea Sakurada**

**Natalia Salazar**

**Tomás Salinas**

**Fernanda Sanhueza**

**Mónica Villegas**



**José Miguel González**



**Karen Goubet**



**Emanuel Mellado**



**Carolina Camus**

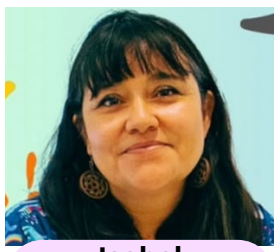

**Isabel Astroza**



**Daniela Carvajal**

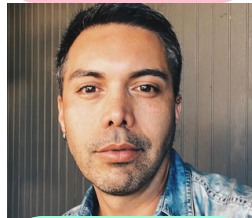

**Felipe Paredes**

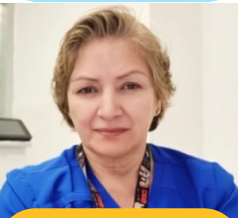

**Alicia Padilla**



**Nathaly Molina**

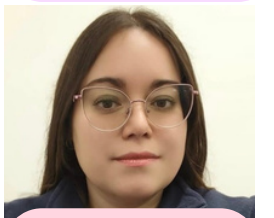

**Tamara Hanssen**



**Gissella Lagos**



**Marcelo Quiroz**



**María Isabel Toledo**



**Jaime Garay**



**María José Fuentes**



**Claudia Labra**



**Andrea Basualdo**

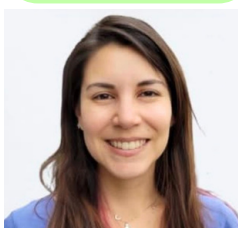

**Trinidad Cofré**

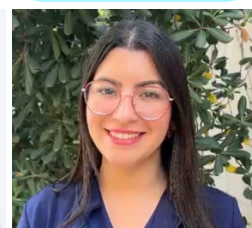

**Francisca Moya**

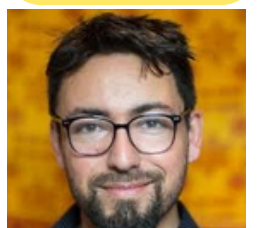

**David Silva**



**Paola Prado**



**Nicole Cádiz**



**Laura Délano**



**Daniela Espinoza**



**José Manuel Vallejos**



**Lucas Sepúlveda**



**María Soto**



**Nataly Vargas**



**Carolina Ulloa**



**Edith Villaman**

**NUESTRO ACTIVO MÁS  
IMPORTANTE SON  
USTEDES... NUESTROS  
SOCIOS**

**EJES DE  
TRABAJO**

**2025**

**BANG!**

# Objetivos de trabajo 2025: 4 ejes principales

Consolidación  
administrativa de la  
Sociedad



Estandarización de los  
procesos internos de  
SOCHIIHS

Aseguramiento de la  
satisfacción de las  
socias y socios



Promoción en la difusión  
del conocimiento,  
experiencias y políticas  
en humanización



# Consolidación Administrativa

**GREAT!**

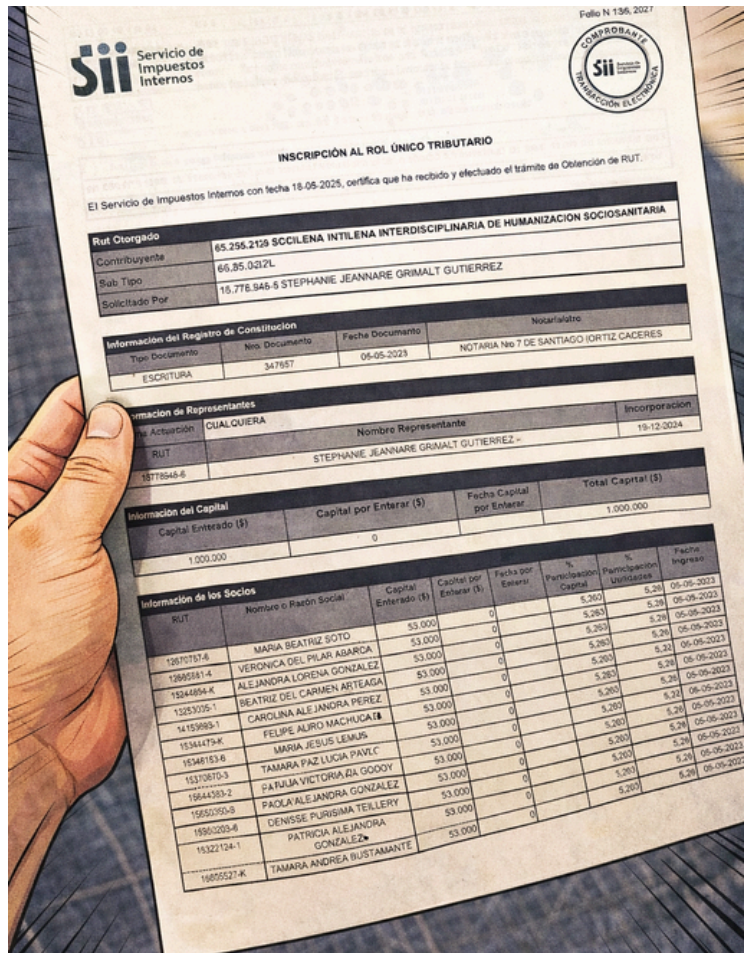

## Formalización con Rol Único Tributario de la Sociedad

- Mayo 2025: Legalización escritura, ingreso al registro civil.
- Continuación: Ingreso al Servicio de Impuestos Internos (SII) y finalización del proceso.

## Adquisición de Cuenta Bancaria.

- Se gestionó cuenta bancaria de la sociedad.
- Posibilidad de postular a convenios, fondos públicos y donaciones de privados
- Fortalecimiento del capital para inversión

# Conformación de Comité de Ética SOCHIIHS



**María Alexandra Mesa**  
Secretaria Comité de Ética

Órgano encargado de interpretar los estatutos, fijando su sentido y alcance, y velar por su adecuada difusión y divulgación, así como conocer e investigar las denuncias por infracción a las disposiciones del estatuto.

Compuesto por 3 integrantes, cuyos requisitos son:

- Ser socio activo de SOCHIIHS.
- Estar al día en el pago de cuotas.
- Disponibilidad de ejercer funciones por 2 años.
- Poseer una sólida base ética y conocimiento normativo.



**Margarita Poblete**  
Presidenta Comité de Ética

Son funciones del Comité de ética:

- Resolver consultas que se generen respecto a estatutos y reglamentos.
- Gestión, investigación y sanción de denuncias respecto de faltas éticas.



**Claudia Labra**  
Instructora Comité de Ética

# Comisión Revisora de Cuentas SOCHIIHS



**Karen Goubet**

Durante el año 2025 esta función fue cumplida por nuestras socias Tamara Hanssen y Karen Goubet.

Se realizó un trabajo de revisión de cuentas, apoyo en el ordenamiento financiero sobre todo en la regularización de cuotas de los socios SOCHIIHS.

En el año 2025 también se constituyó la Comisión Revisora de Cuentas. Este equipo es quien fiscaliza las finanzas de la institución, a través de la revisión permanente de los ingresos, gastos y libros contables



**Tamara Hanssen**

Son funciones de la Comisión Revisora de Cuentas:

- Revisar los libros de contabilidad y comprobantes de ingresos y egresos.
- Velar porque los miembros se mantengan al día en el pago de sus cuotas.



# **Estandarización de los procesos Internos de SOCHIHS**

# Orden y Planificación: Dirección de Calidad

Reuniones frecuentes con los socios de la DE

Sistema de gestión documental para organizar, almacenar y proteger la información de la sociedad

Participación en el IX Congreso Internacional de Seguridad del Paciente

Participación en videos, asesorías, conferencias, charlas y webinars

*Coordinaremos la "Planificación estratégica SOCHIIHS" con el objetivo de construir un propósito compartido por socias y socios*



**Mariana Santander**  
Directora DE Calidad



DIRECCIÓN EJECUTIVA  
DE CALIDAD  
**SOCHIIHS**

# Dirección de Vinculación con el Medio

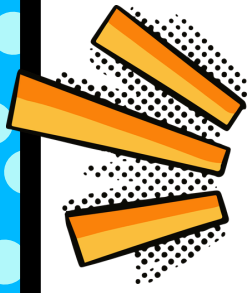

**Marina Garay**  
Directora Vinculación  
con el Medio

*VCM coordina el trabajo desarrollado por la sociedad con otras instituciones*



Patrocinamos 9 Jornadas de Humanización en todo el país

Colaboramos con ponentes para más de 10 jornadas y Congresos

Respaldamos 4 Congresos Científicos Nacionales

Generamos nexos con más de 30 instituciones nacionales e internacionales

Asesoramos 6 Proyectos de Humanización

Gestión de Patrocinios  
Jornada SOCHIIHS 2025

Se organizaron 6 Webinar con invitados nacionales e internacionales

# Webinars Organizados por Vinculación 2025



HUCI  
Certificada de  
Chile



Humanizar los  
Contextos,  
cuestion de  
liderazgo



Humanización en  
Imagenología



Niñez primero:  
mirada  
humanizada  
desde el juego y  
el cuidado



Modelo  
Humanitude



Reimaginando la  
experiencia en  
salud



Además gestionamos la  
adquisición de los  
premios del Congreso de  
la Red de Humanización



**Claudia Contreras**  
Subdirectora Vinculación  
con el Medio



**¡¡NUEVO  
BENEFICIO!!!**



**¿CUANDO?**

Viernes 21 de Noviembre



**¿DONDE?**

DUOC UC Puerto Montt



**Aseguramiento  
de la  
Satisfacción de  
nuestras Socias  
y Socios**

# Beneficios para nuestros Socios: Dirección de Bienestar

Más de 40 socios beneficiados directamente

3 Becas completas en Diplomado de Nutrición

Becas y beneficios en inscripción Congresos:

- Calidad.
- SENFERDIALT.
- Red de Humanización.
- SOCCAS



Transporte y apoyo para participar en Jornadas de:

- Humanización Santa Cruz.
- Jornada Nacional de Humanización SOCHIIHS Puerto Montt.
- Humanización Rancagua.

Lanzamiento de Política de Humanización HUAP.



**Maximiliano Castro**  
Subdirector DE  
Bienestar



**BIENESTAR**  
**SOCHIIHS**  
COMPATIBLE CON LA VIDA

# Espacio para Tod@s: Dirección de Diversidad, Equidad e Inclusión



**Trinidad Cofré**  
Directora Diversidad,  
Equidad e Inclusión

*Espacios seguros  
donde tod@s sean  
y se sientan  
bienvenidos*

Participación en actividades de discapacidad y post relacionados a inclusión.

Asesorías ante declaraciones, coffes inclusivos, propuestas para políticas públicas.

Propuestas de accesibilidad e implementación de salas de calma en eventos SOCHIIHS.

Revisión y avances en documentación y comunicaciones inclusivas.

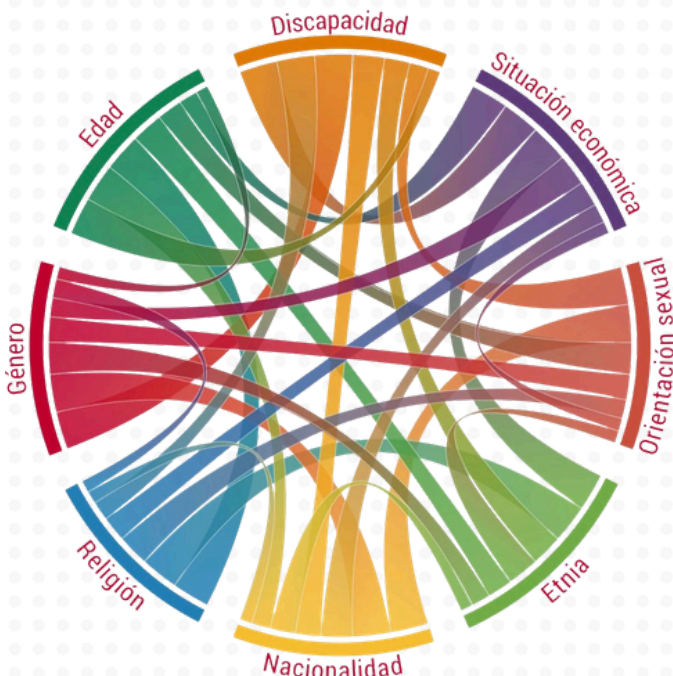

# Mirando al ser en todas sus dimensiones: Dirección de Salud Integrativa y Terapias Complementarias



**Tamara Pavlov**  
Directora Salud Integrativa y Terapias Complementarias

Pausas integrativas en todas actividades masivas de SOCHIIHS

Webinar de Políticas de Medicina Complementaria en Chile

*La salud es Integral y ese es uno de nuestros sellos como Sociedad*



Participación en 2 Workshops en la Jornada Nacional de Humanización

La Dirección de Salud Integrativa y Terapias complementarias siempre está compartiendo sus conocimientos y dando luz en todas las actividades



**María José López**  
Subdirectora Salud Integrativa y Terapias Complementarias



TE-Citocología y comunicaciones

Te invitamos!

Instagram icon

LIVE

La importancia del Autocuidado

SOCHIHS

Invitados

Paola Prado  
@verde.limon.eco

Max Castro  
@max\_intheair

HUCI Haciendo un mundo con más conexión

HUCIP Comunicación y Educación

Manual de buenas prácticas en humanización en las Cuidados Intensivos Pediátricos 2024

**Promoción en la difusión del conocimiento, experiencias y políticas en humanización**

# Somos una Sociedad Científica: Dirección de Investigación

Asesoría a socios en temas de Investigación

Actividades de apoyo y formación de socios en investigación y preparación de trabajos para congresos

Aval Científico de Manual de Buenas Prácticas HUCIP de España

*Queremos ampliar nuestro equipo e invitarte a formar parte*



**Felipe Machuca**  
Director de Investigación

Con el Aval Científico de:



Este manual constituye una parte integral de un proyecto de doctorado en enfermería, enmarcado en la línea de investigación de profesionales de la salud y gestión de procesos sanitarios, respaldado por la Universidad de Barcelona. Además, cuenta con el apoyo del Vall d'Hebron-Instituto de Investigación, así como la financiación concedida por el Colegio Oficial de Enfermeros y Enfermeras de Barcelona (COIB) en respuesta a la convocatoria de las "Ayudas a Proyectos de Investigación Enfermera" del año 2022.



**HUCI** Humanizando los Cuidados Intensivos

**HUCIP** Humanizando los Cuidados Intensivos Pediátricos

**Manual de buenas prácticas en humanización en las Cuidados Intensivos Pediátricos 2024**

# Nos mueve la Compasión y Empatía: Dirección de Cuidados Paliativos Universales

*Tenemos muchas ideas con el equipo para seguir reflexionando y visibilizando la importancia y rol de los Cuidados Paliativos Universales*

Participación en Jornadas de Cardiología

Reuniones de reorganización de la Dirección

Avances en visibilización de Cuidados Paliativos



**María Antonieta Guzmán**  
Directora DE Cuidados Paliativos Universales

Proyecto Café de la muerte para conversar y reflexionar del tema

# Formar está en nuestra esencia: Dirección de Docencia



**Constanza Corbinaud**  
Directora de  
Docencia

*La Docencia es uno de los ejes centrales de SOCH&HS*

Se desarrolló el Curso Introdutorio en Humanización Sociosanitaria dirigido a profesionales de salud de El Salvador.

Se estructuró en 8 módulos, 64 horas, combinando contenidos, experiencia personal y aprendizaje colectivo.

El diseño curricular fue co-construido, con una arquitectura metodológica coherente y centrada en la transformación.

Participaron dos cohortes en 2025 formándose 37 profesionales



Destacó la participación de un equipo docente interdisciplinario comprometido con la humanización, Se abordaron temas clave como comunicación, autocuidado, liderazgo, interdisciplinariedad y determinantes sociales.



Beatriz Arteaga  
Enfermera - Matrona



M° Alexandra Mesa  
Fonoaudióloga



Stephanie Grimalt  
Enfermera



M° Antonieta Guzmán  
Psicóloga



Marjorie Díaz  
Arquitecta



Jaime Garay  
Médico Ginecooncólogo



José Vallejos  
Médico Salubrista



Marcelo Quiroz  
Trabajador Social

*Te invitamos  
para el nuevo  
año 2026 a  
formar nuestro  
Staff docente  
para el nuevo  
Diplomado en  
Humanización  
SOCHJHS*



**Nicole Claramunt**  
Subdirectora DE  
Docencia

# Dirección de Espacios Humanizados: espacios que reconocen la dignidad e integralidad humana



**Marjorie Díaz**  
Directora de  
Espacios Humanizados

Charlas informativas y de fomento de Espacios Humanizados

*Buscamos fomentar y apoyar la humanización de espacios por medio de la neuroarquitectura*

Workshop "Espacios que cuidan: explorando sensaciones para conectar contigo"  
Jornada Nacional de Humanización

Participación en la Mesa de trabajo del Plan Nacional de Humanización MINSAL en representación de SOCHIIHS con ideas de Espacios Humanizados para la orientación técnica

# Presencia en redes, gráficas y difusión: Dirección de Comunicaciones

*El año 2025 se  
crea la DE de  
Comunicaciones*



**Carolina Rodríguez**  
Subdirectora DE  
Comunicaciones

Consolidación de SOCHIIHS  
mediante estrategias de  
comunicación en los medios

Fortalecimiento de las  
comunicaciones internas y  
sentido de pertenencia

Producción 2025:

- Yo Soy SOCHIIHS
- Te-cito Comunicaciones
- Material de difusión
- Saludos día profesional
- Redes sociales
- Pie de firma, logos

Administración de Instagram,  
Página Web, LinkedIn

Generamos visibilización de nuestras actividades y sobre todo de nuestros socios, generando espacios de difusión, saludo, celebración y amplia participación en imágenes, reels comunitarios y actividades de promoción de la Humanización

Más de 80 socios participando en nuestros reels, carruseles, publicaciones, y siendo destacados en nuestras redes



**José Manuel Vallejos**  
Director de Comunicaciones

**HITOS Y  
ACTIVIDADES  
REALIZADAS**

**BANG!**



**CIBECS 2025: Congreso Iberoamericano de Educación en Ciencias de la Salud Universidad de Concepción**



**XVII Jornada de Humanización en Salud "Acompañamiento espiritual" Hospital Hernán Henríquez Aravena**



**Charla Magistral Cristina Muñoz "Puntos críticos para la puesta en marcha de humanización en establecimiento de alta complejidad en la red de salud" HUAP**



**Equipo de socias Dirección de Diversidad, Equidad e Inclusión**



**Socias Dirección de Calidad en su primera reunión presencial del año**

# Jornada Presencial de Socias y Socios 24 de mayo





**Jornada de Buenas Prácticas en Tutoría Clínica USS - Puerto Montt**



**Congreso de Simulación "SOCHISIM" Universidad Diego Portales**



**Mesa de Trabajo "Plan Nacional de Humanización" Ministerio de Salud - Chile**



**Reconocimiento MINSAL a SOCHIIHS en el Día de la Salud Digna**



**Lanzamiento Plan de Humanización Hospital Félix Bulnes**

# Congreso Nacional de Humanización en Salud Copiapó 21 y 22 de Agosto



# Congreso Nacional de Humanización en Salud Copiapó 21 y 22 de Agosto





**Reunión Delegación El Salvador con  
Presidencia SOCHIIHS**



**Reunión Direcciones Ejecutivas**



**Jornada Regional de Humanización Servicio de Salud  
O'Higgins en Hospital Dr. Franco Ravera Zunino**



**Participación de socias en Jornadas  
de Cardiología Hospital de Los  
Angeles**



**Jornada Reflexiva SOCHIIHS**

# Asamblea Ordinaria SOCHIHS 29 de Agosto



**TABLA: Estado de la Directiva. - Presentación Comité de Ética y Comisión Revisora de Cuentas - Presentación Estado Financiero de la Sociedad - Actualización de Avances 2025 - Espacio para consultas generales de las/os socias/os**





**Jornada Académica de Humanización  
UDLA Campus Maipú**



**Lanzamiento Plan de Humanización  
Hospital de Talagante**



**Lanzamiento de Política de Humanización Hospital Urgencia  
Asistencia Pública HUAP**



**Socios presentan acerca de Cuidados  
Paliativos para Hospital de Cañete y  
Servicio de Salud de Arauco**



**Congreso de Calidad SOCCAS 2025**

# Jornada Nacional de Humanización SOCHIHHS "Cuidar de ti para cuidar mejor" Puerto Montt 21 Noviembre



# Jornada Nacional de Humanización SOCHIHIS "Cuidar de ti para cuidar mejor" Puerto Montt 21 Noviembre



**Jornada Nacional de Humanización SOCHIHIS**  
"Cuidar de ti para cuidar mejor"

**JORNADA DE HUMANIZACIÓN**  
SOCHIHIS  
Cuidar de ti para cuidar mejor

**Viernes 21 de Noviembre 2025**  
**Auditorio Duoc UC**  
sede Puerto Montt  
Egaña 651

Organiza  
**SOCHIHIS**  
SOCIEDAD CHILENA INTERDISCIPLINARIA DE HUMANIZACIÓN SOCIOSANITARIA

Colabora:  
**DuocUC**





**Socias exponentes en Jornada de Humanización Servicio de Salud O'Higgins - Hospital Dr. Franco Ravera Zunino**



**Jornada de Humanización Hospital de Santa Cruz**



**Visita de Delegación del país El Salvador a Hospital Dr. Hernán Henríquez Aravena coordinado por VCM SOCHIIHS**



**V Simposio de Educación Clínica "Innovación, Interdisciplina e Internacionalización" UDLA Providencia**



**Jornada de Compasión al Cuidado Clínica Las Condes**

# 3 Aniversario SOCHIHIS Commemorado el 19 de diciembre Festejado enero 2026





**Exposición por Socia SOCHIIHS en Hospital Naval de Punta Arenas en conmemoración del día de la Enfermera**



**Reunión de Equipo Directivo primer semestre 2025**



**Reconocimiento MINSAL en Jornada del "Día de la Salud Digna"**



**Seminario de Humanización Maipú**



**Dirección de Salud Integrativa en Jornada de Bienestar UDLA**

# Equipo Directivo 2026



**Stephanie Grimalt Gutiérrez**  
Presidenta SOCHIIHS



**José Vallejos Zapata**  
Vicepresidente SOCHIIHS



**Valeria López Insunza**  
Secretaria SOCHIIHS



**Julia Zúñiga Espinoza**  
Tesorera SOCHIIHS

*Queremos agradecer a todos nuestros Socios,  
Colaboradores, Amigos y personas que creen y  
confían en que podemos hacer una sociedad  
mejor.*

*A nuestra Directiva  
2025-2026.*

*A los Directores Ejecutivos.*

*A cada socia y socio de SOCHJHS:  
Muchas Gracias.*

*Con ustedes todo lo que hacemos tiene sentido.*

**¡Por un 2026 lleno de  
desafíos, alegrías,  
juntas y aprendizaje!**

*Memoria Anual*  
**SOCHIIHS 2025**

**SOCHIIHS**

SOCIEDAD CHILENA INTERDISCIPLINARIA  
DE HUMANIZACIÓN SOCIOSANITARIA